

# INSIEME PER CRESCERE



Fondazione  
di Comunità  
del Canavese

## Laboratori e attività di sostegno, scoperta e condivisione

La Fondazione di Comunità del Canavese, all'interno del Patto Educativo di Comunità e in collaborazione con l'Istituto Comprensivo Ivrea 2, con il Comune di Ivrea e con il supporto finanziario della Fondazione Ruffini, organizza un **programma di sostegno allo studio, recupero degli apprendimenti e attività** che consentano ad allieve e allievi della Scuola Falcone di esprimere le proprie passioni e i propri talenti.

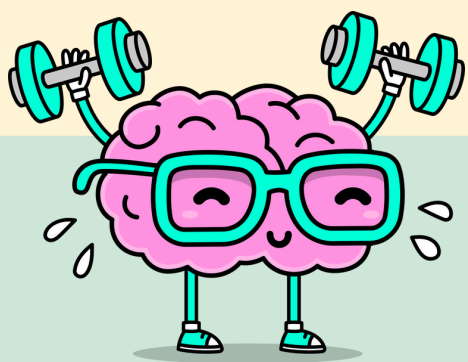

**Laboratori di Sostegno Didattico e recupero degli apprendimenti**  
*per tutte e tutti gli studenti*



**Laboratorio di Italiano**  
*per gli studenti e le studentesse di origine straniera*

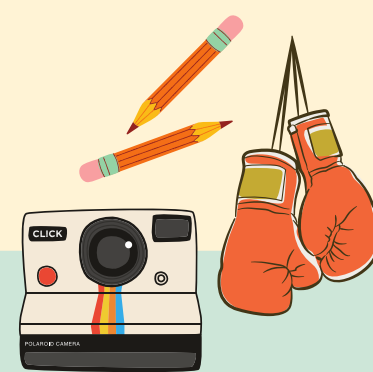

**Laboratori ludico espressivi**  
(disegno Manga, yoga, fotografia, teatro, musica, arte, corpi, giocoleria, giochi da tavolo, Thai Box, educazione ambientale e nella natura)  
*per tutte e tutti gli studenti*



**Laboratori psicoeducativi**  
(su temi specifici per le diverse età, condotti da psicologi, educatori ed esperti)  
*per tutte e tutti gli studenti*



**Laboratori metodologici**  
(su organizzazione, metodo di studio e orientamento scolastico)  
*per i gruppi-classe*

### Quando si terranno i laboratori?

Martedì pomeriggio  
Mercoledì pomeriggio  
Venerdì pomeriggio

Da novembre 2024 a maggio 2025.

Il progetto sarà presentato alle famiglie il giorno **13 novembre, alle ore 17.30, presso la Scuola Falcone.**

Tutti i genitori sono invitati a partecipare.



Con il contributo di:

